

## รูปภาพประกอบมาตรการ(EIA)



ภาพที่ 1 ป้ายชื่อโครงการ



ภาพที่ 2 รั้วโครงการ



ภาพที่ 3 รูปภาพตึกอาคาร



รายงานผลการปฏิบัติตามมาตรการป้องกันและแก้ไขผลกระทบสิ่งแวดล้อม และมาตรการติดตามตรวจสอบผลกระทบสิ่งแวดล้อม  
โครงการ สปริงฟิลด์ แอท ซีรีส์อร์ท แอนด์ สปา (ระยะดำเนินการ)



ภาพที่ 4 พื้นที่สีเขียวภายในโครงการ



ห้างหุ้นส่วนจำกัด เอส.เอส. แอนด์ อาร์. ไซลูชั่น คอนสตรัคชั่นส์ (ฉบับประจำเดือนมกราคม-มิถุนายน พ.ศ. 2568 ) (ระยะดำเนินการ)



ภาพที่ 5 ป้ายสัญลักษณ์จราจร

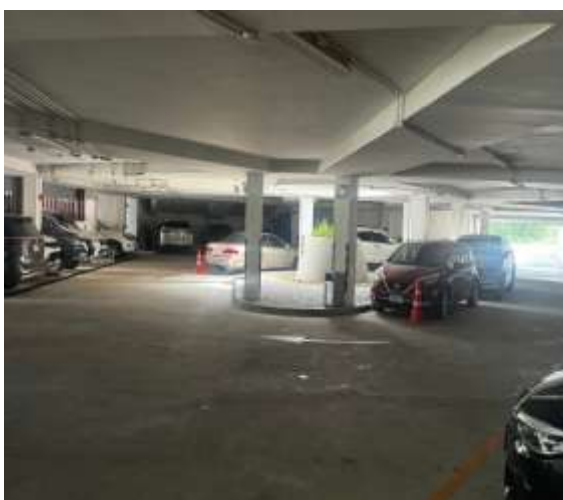

ภาพที่ 6 เครื่องหมายจราจรที่ถนนและลานจอดรถ





ภาพที่ 6 อุปกรณ์หมายเหตุ



ภาพที่ 7 ระบบบำบัดน้ำเสีย



รายงานผลการปฏิบัติตามมาตรการป้องกันและแก้ไขผลกระทบสิ่งแวดล้อม และมาตรการติดตามตรวจสอบผลกระทบสิ่งแวดล้อม  
โครงการ สปริงฟิลด์ แอท ซีรีส์อร์ท แอนด์ สปา (ระยะดำเนินการ)



ภาพที่ 8 รณรงค์และประชาสัมพันธ์



ภาพที่ 9 ระบบวาล์วควบคุม



ภาพที่ 10 ถังเก็บน้ำสำรองและระบบจ่ายน้ำ



ภาพที่ 11 แยกขยะ



ภาพที่ 12 ห้องพัสดุโดยรวม



รายงานผลการปฏิบัติตามมาตรการป้องกันและแก้ไขผลกระทบสิ่งแวดล้อม และมาตรการติดตามตรวจสอบผลกระทบสิ่งแวดล้อม  
โครงการ สปริงฟیلด์ แอท ซีรีส์อร์ท แอนด์ สปา (ระยะดำเนินการ)

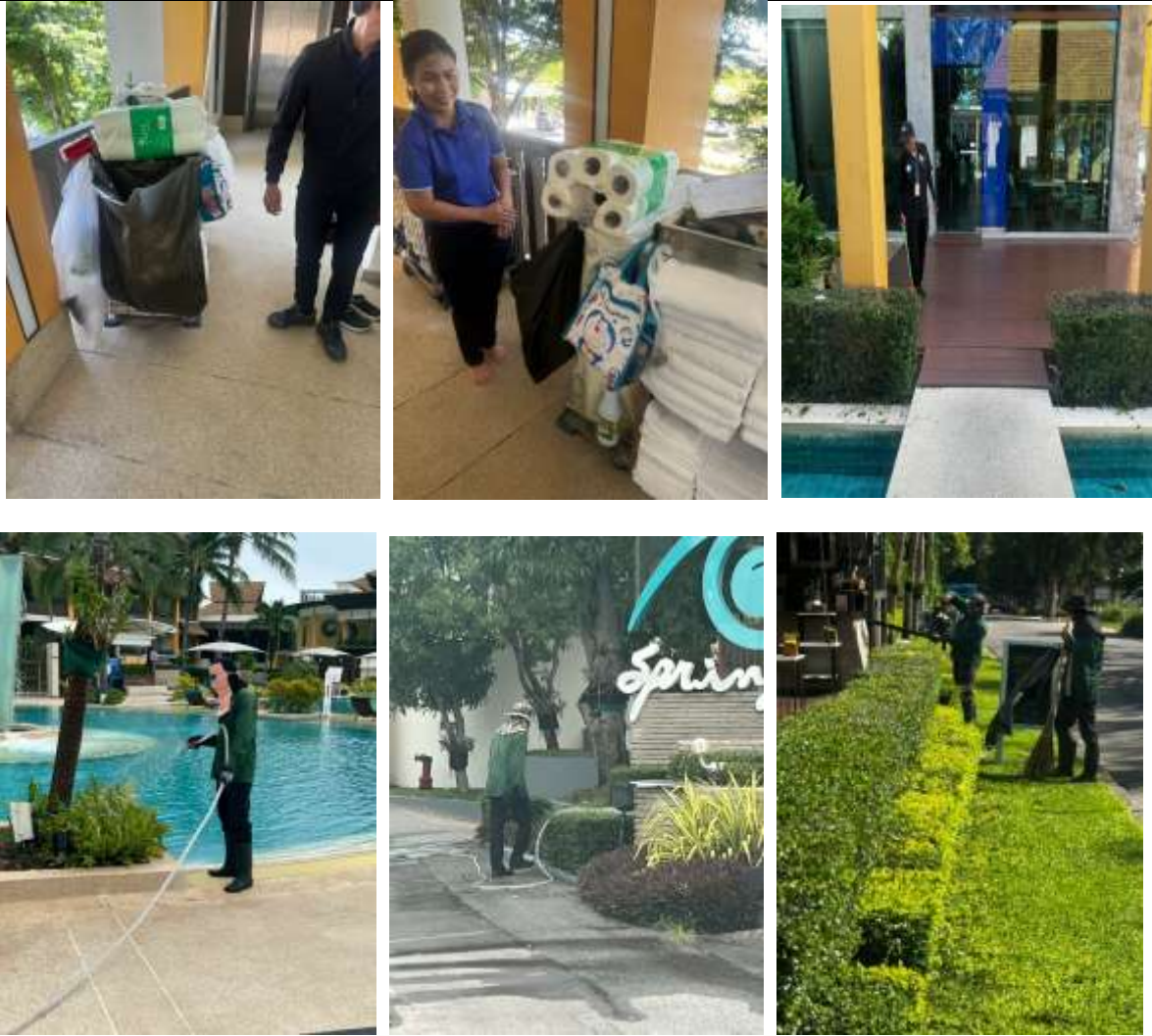

ภาพที่ 14 พนักงานดูแลและทำความสะอาดเป็นประจำ

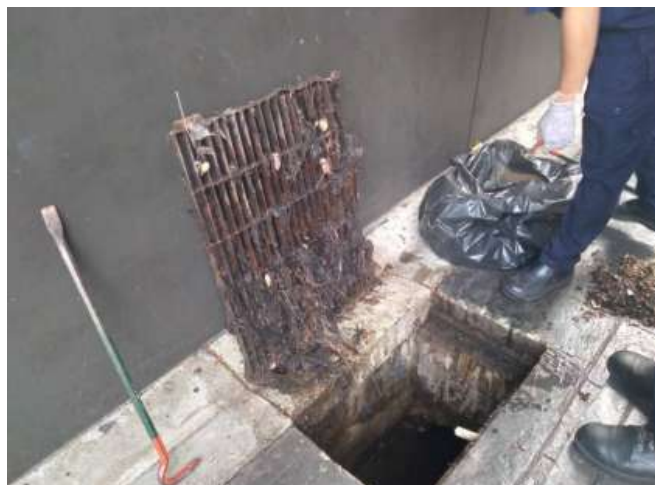

ภาพที่ 15 ทำความสะอาดท่อระบายน้ำ

ห้างหุ้นส่วนจำกัด เอส.เอส. แอนด์ อาร์.ไซลูชั่น คอนสตรัคชั่นส์ (ฉบับประจำเดือนมกราคม-มิถุนายน พ.ศ. 2568 ) (ระยะดำเนินการ)





ภาพที่ 16 ป่อหนองน้ำ

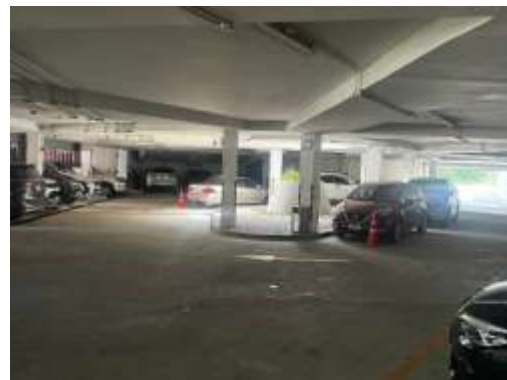

ภาพที่ 17 ลานจอดรถ



ภาพที่ 18 เจ้าหน้าที่รักษาความปลอดภัยคอยอำนวยความสะดวกบริเวณทางเข้า-ออก



ภาพที่ 19 ทางเข้า-ออก(ต้องไม่มีสิ่งกีดขวาง)





ภาพที่ 20 ระบบและอุปกรณ์เตือนอัคคีภัย



ภาพที่ 21 ตู้สายและอุปกรณ์ดับเพลิง





รายงานผลการปฏิบัติตามมาตรการป้องกันและแก้ไขผลกระทบสิ่งแวดล้อม และมาตรการติดตามตรวจสอบผลกระทบสิ่งแวดล้อม  
โครงการ สปริงฟิลด์ แอท ซีรีส์อร์ท แอนด์ สปา (ระยะดำเนินการ)

---



ภาพที่ 22 ระบบดับเพลิงอัตโนมัติ



ภาพที่ 23 ป้ายทางหนีไฟ



ภาพที่ 24 ป้ายแปลนแต่ละชั้น

ห้างหุ้นส่วนจำกัด เอส.เอส. แอนด์ อาร์ ไซลูชั่น คอนสตรัคชั่นส์ (ฉบับประจำเดือนมกราคม-มิถุนายน พ.ศ. 2568 ) (ระยะดำเนินการ)

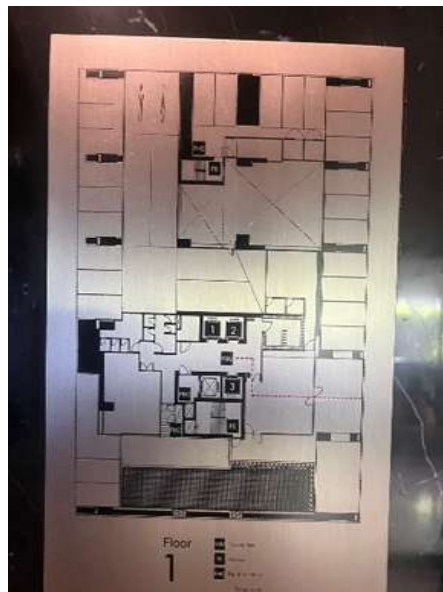

ภาพที่ 25 บันไดหนีไฟ



ภาพที่ 26 ไฟฟ้าสำรอง



รายงานผลการปฏิบัติตามมาตรการป้องกันและแก้ไขผลกระทบสิ่งแวดล้อม และมาตรการติดตามตรวจสอบผลกระทบสิ่งแวดล้อม  
โครงการ สปริงฟิลด์ แอท ซีรีส์อร์ท แอนด์ สปา (ระยะดำเนินการ)



ภาพที่ 27 หัวจ่ายน้ำดับเพลิง



ภาพที่ 28 ระบบจ่ายไฟฟ้าสำรอง



ภาพที่ 29 กล้องวงจรปิด



ภาพที่ 30 อุปกรณ์ช่วยชีวิต



ภาพที่ 31 จุดรวมพล